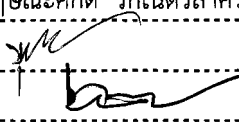

ใบสั่งทำสวิตชิง

1. สถานที่ทำงาน	วงเวียนข้างตลาดบ้านโป่ง				
2. กำหนดวันที่ทำงาน	16 มิ.ย. 62	ระหว่าง	08.30 น.	ถึง	16.30 น.
3. ผู้ขอทำงาน	กพอ.บปง.	งานที่ทำ	ปรับปรุงระบบจำหน่าย	ตามใบขอปฏิบัติงาน	721/62
4. เตรียมการสวิตชิงโดย	นายฤกษ์ณัฐศักดิ์ รักเนตรสาคร			วันที่	3 มิถุนายน 2562
5. ตรวจสอบสวิตชิงโดย				วันที่	3 มิ.ย. 62
6. อนุมัติสวิตชิงโดย				วันที่	4 มิ.ย. 62
7. สั่งทำสวิตชิงโดย	1. นายสถาพร, นายธนิต, นายณัฐกาญจน์, นายสามารถ (กะ1 00.00 น. - 08.00 น.) 2. นายฤกษ์ณัฐศักดิ์, นายขุนทอง, นายนครินทร์, นายพนิต (กะ2 08.00 น. - 16.00 น.) 3. นายอนุสรณ์, นายศักดิ์สิทธิ์, นายโมซ (กะ3 16.00 น. - 24.00 น.)				

ที่	รหัสอุปกรณ์	สภาพอุปกรณ์ ปกติก่อน ดำเนินการ	ดำเนินการ	เวลา	ผู้ดำเนินการ	ผู้สั่งการ	หมายเหตุ
1	ตรวจสอบอุปกรณ์และสวิตซ์ก่อนการ Switching						
2	BPB05R-01	Normal	Nonreclosing, ALT		บปง.		R บ้านดงยาง
3	BPB09R-02	Normal	Nonreclosing, ALT		บปง.		R องค์กรการโทรศัพท์
4	ย้ายโหลดหลัง Re.องค์กรการโทรศัพท์ไปจ่ายจาก Re. ดงยาง						
5	BPB05S-12	ปลด, ล็อคคาน	สับ		บปง.		SF6 บ้านน้ำเพชร
6	BPB09R-02	สับ	ปลด		บปง.		R องค์กรการโทรศัพท์
7	แจ้งกพอ.บปง. ปลดใบมีดด้านออกไลน์ของ Recloser BPB09R-02 บริเวณ องค์กรการโทรศัพท์ ออกทั้ง 3 เฟส						
8	BPB05R-01	Nonreclosing, ALT	Normal		บปง.		R บ้านดงยาง
9	เมื่อพร้อมดับไฟทำงาน						
10	BPB09R-01	Normal	Nonreclosing		บปง.		R หมู่บ้านนครชุม
11	BPB05VB-01	"ON" Auto Reclose	"OFF" Auto Reclose		BPB		-
12	BPB09R-01	สับ	ปลด		บปง.		R หมู่บ้านนครชุม
13	แจ้งกพอ.บปง. ปลดใบมีดด้านออกไลน์ของ Recloser BPB09R-01 บริเวณ หมู่บ้านนครชุม ออกทั้ง 3 เฟส						
14	เมื่อพร้อมตัด DDE 22 เควี						
15	แจ้งกพอ.บปง. โหลดโหลดตั้งแต่จุดตัด DDE บริเวณก่อนวงเวียนข้าง ถึง Recloser BPB09R-01 ออก						
16	หลังกพอ.บปง. โหลดโหลดตั้งแต่จุดตัด DDE บริเวณก่อนวงเวียนข้าง ถึง Recloser BPB09R-01 ออก แล้วเสร็จ						
17	แจ้ง Hotline 22 เควี ปลด DDE บริเวณ ก่อนวงเวียนข้าง ออก						
18	หลัง Hotline 22 เควี ปลด DDE บริเวณ ก่อนวงเวียนข้าง ออกทั้ง 3 เฟส แล้วเสร็จ						
19	แจ้งพื้นที่ไฟดับให้ผู้ควบคุมงานทราบ						
20	แจ้งผู้ควบคุมงาน Test ไฟ Short Ground จุด G1						
21	แจ้งผู้ควบคุมงาน Test ไฟ Short Ground จุด G2						
22	แจ้งผู้ควบคุมงาน Test ไฟ Short Ground จุด G3						
23	BPB05VB-01	"OFF" Auto Reclose	"ON" Auto Reclose		BPB		-
24	แจ้งผู้ควบคุมงานแจ้งชุดปฏิบัติงานทำงานได้						
สิ้นสุด Switching ช่วงเช้า							
25	เมื่อผู้ควบคุมงานแจ้งทำงานแล้วเสร็จ						
26	แจ้งผู้ควบคุมงานปลด Short Ground จุด G1						

ที่	รหัสอุปกรณ์	สภาพอุปกรณ์ ปกติก่อน ดำเนินการ	ดำเนินการ	เวลา	ผู้ดำเนินการ	ผู้สั่งการ	หมายเหตุ
27	แจ้งผู้ควบคุมงานปลด Short Ground จุด G2						
28	แจ้งผู้ควบคุมงานปลด Short Ground จุด G3						
29	BPB05VB-01	"ON" Auto Reclose	"OFF" Auto Reclose		BPB		-
30	เมื่อพร้อมเชื่อม DDE						
31	แจ้ง Hotline 22 เควี เชื่อม DDE บริเวณ กอนวงเวียนข้าง เข้า						
32	หลัง Hotline 22 เควี เชื่อม DDE บริเวณ กอนวงเวียนข้าง เข้าทั้ง 3 เฟส แล้วเสร็จ						
33	แจ้งกพอ.บปง. นำโหนดตั้งแต่จุดตัด DDE บริเวณกอนวงเวียนข้าง ถึง Recloser BPB09R-01 เข้า						
34	เมื่อพร้อมจ่ายไฟ						
35	BPB05R-01	Normal	Nonreclosing, ALT		บปง.	R	บ้านดงยาง
36	แจ้งกพอ.บปง. สับไมต์ด้านออกไลน์ของ Recloser BPB09R-01 บริเวณ หมู่บ้านนครชุม เข้าทั้ง 3 เฟส						
37	BPB09R-01	ปลด	สับ คง Nonreclosing,ALT		บปง.	R	หมู่บ้านนครชุม
38	ย้ายโหนดหลัง Re.องค์การโทรศัพท์กลับจาก Re. ดงยาง						
39	แจ้งกพอ.บปง. สับไมต์ด้านออกไลน์ของ Recloser BPB09R-02 บริเวณ องค์การโทรศัพท์ เข้าทั้ง 3 เฟส						
40	BPB09R-02	ปลด	สับ คง Nonreclosing,ALT		บปง.	R	องค์การโทรศัพท์
41	BPB05S-12	สับ	ปลด,ล๊อคคาน		บปง.	SF6	บ้านน้ำเพชร
42	BPB05R-01	Nonreclosing, ALT	Normal		บปง.	R	บ้านดงยาง
43	BPB09R-01	Nonreclosing, ALT	Normal		บปง.	R	หมู่บ้านนครชุม
44	BPB09R-02	Nonreclosing, ALT	Normal		บปง.	R	องค์การโทรศัพท์
45	BPB05VB-01	"OFF" Auto Reclose	"ON" Auto Reclose		BPB		-
สิ้นสุด Switching ทั้งหมด							

แผนผัง Singleline Diagram แสดงพื้นที่ดับกระแสไฟและจุดช็อตกราวด์

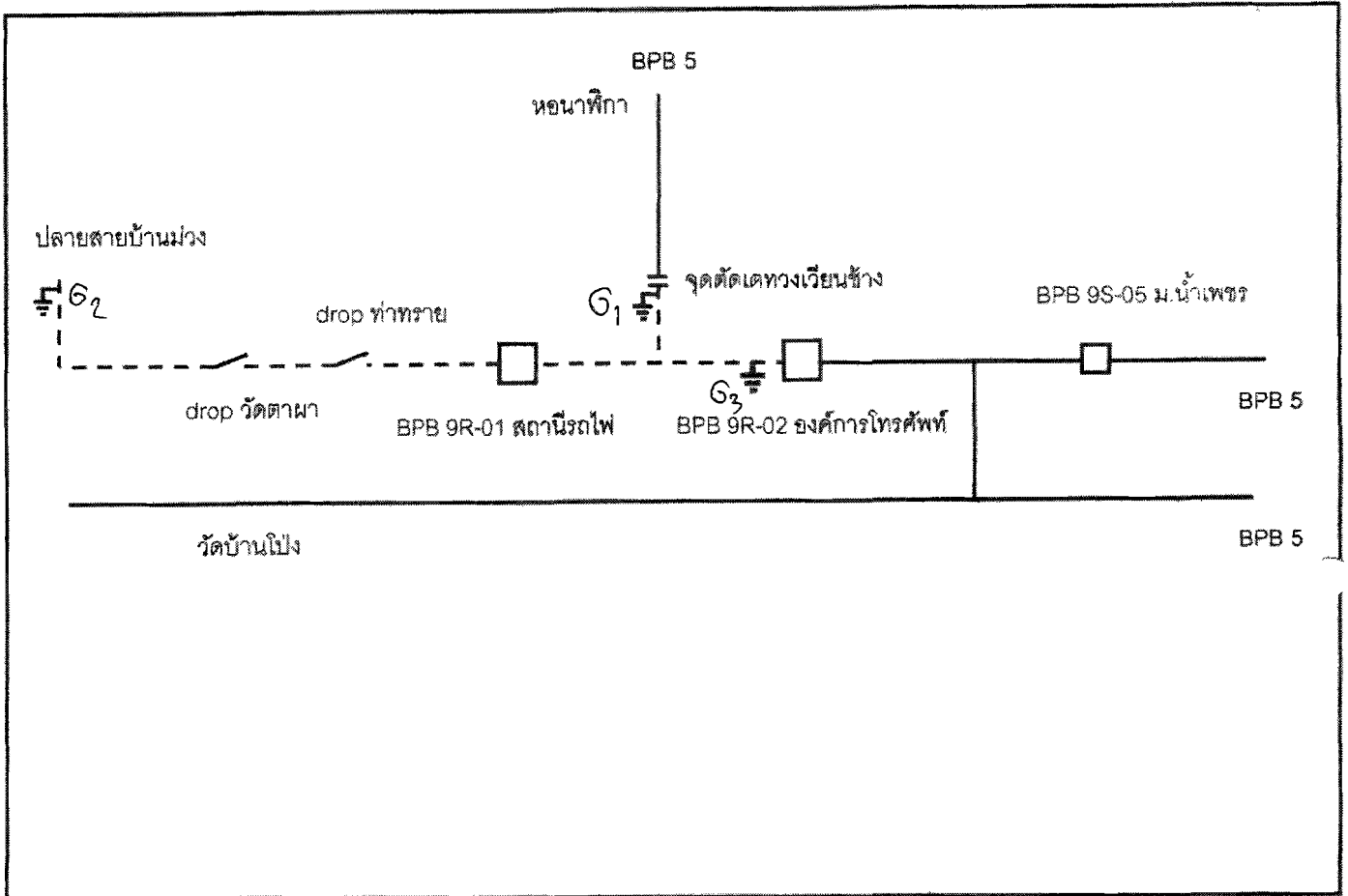

หมายเหตุ

- - - - - เส้นแสดงพื้นที่ดับกระแสไฟฟ้าเพื่อปฏิบัติงาน
- ⊥ ตำแหน่งจุด Short Ground
- || จุดตัดเคท

ผู้ควบคุมงาน นายสมบัติ กองธรรม
 ผู้ Short Ground นายสมพงษ์ บุญกล้า
 จป. นายพลกิจ จงวัชรสถิตย์